

Rapport de mission de repérage des matériaux et produits contenant de l'amiante avant réalisation de travaux

R. 4412-97 modifié par le décret 2012-639 du 4 mai 2012
Norme NF X 46-020

7 ALLEE DU GRAND BERGER LGT 1

77240 VERT ST DENIS



A \ INFORMATIONS GENERALES

A.1 \ DESIGNATION DU BÂTIMENT

Nature du bâtiment :	LOGEMENTS COLLECTIFS	Adresse :	7 ALLEE DU GRAND BERGER LGT 1 77240 VERT ST DENIS
Cat. Du bâtiment :		Bâtiment :	
Etage :		Porte :	
Ref Cadastrale :	NC	Propriété de :	OPH77 10 AVENUE CHARLES PEGUY 77000 MELUN

A.2 \ DESIGNATION DU DONNEUR D'ORDRE

Nom :	OPH77	Documents remis :	
Adresse :	10 AVENUE CHARLES PEGUY 77000 MELUN	Moyens mis à disposition :	

A.3 \ EXECUTION DE LA MISSION

RAPPORT N° :	444LAC0201	Laboratoire d'Analyses :	ITGA
Repérage réalisé le :	29/01/2018	Adresse laboratoire :	3 RUE ARMAND HERPIN LACROIX - CS 46537 35065 RENNES CEDEX
Accompagnateur :		Numéro d'accréditation :	1-5967
Par :	Mickaël JULIEN	Organisme d'assurance professionnelle :	ALLIANZ
N° certificat :	CPDI 4129	Adresse assurance :	Direction Opérations Entreprises 5C Esplanade Charles de Gaulle 33081 BORDEAUX CEDEX
Date d'obtention :	01/01/2017	N° de contrat d'assurance :	55832566
Organisme certificateur	I.CERT Parc Edonia - Bâtiment G - Rue de la Terre Victoria - 35760 SAINT-GREGOIRE	Date de validité :	31/12/2018

B \ CACHET DU DIAGNOSTIQUEUR

FAIT LE 09/02/2018

Cabinet : EXPERT HABITAT & INDUSTRIE INGENIERIE

Nom du responsable : **DEMOULIN Frédéric**

Nom du diagnostiqueur : **Mickaël JULIEN**



C\ SOMMAIRE

Table des matières

A \ INFORMATIONS GENERALES	2
A.1 \ DESIGNATION DU BÂTIMENT	2
A.2 \ DESIGNATION DU DONNEUR D'ORDRE	2
A.3 \ EXECUTION DE LA MISSION.....	2
B \ CACHET DU DIAGNOSTIQUEUR	2
C \ SOMMAIRE	3
D \ CONCLUSIONS	4
E \ PROGRAMME DE REPERAGE	4
F \ CONDITIONS DE REALISATION DU REPERAGE	6
G \ RAPPORTS PRECEDENTS.....	6
H \ RESULTATS DETAILLES DU REPERAGE	7
ANNEXE 1 – PHOTOS DES ELEMENTS AMIANTES ET/OU NON AMIANTES.....	24
ANNEXE 3 – PROCES VERBAUX D'ANALYSES.....	33
ATTESTATION(S).....	37
CERTIFICAT DE COMPETENCES	38

D \ CONCLUSIONS

Dans le cadre de la mission décrite en tête de rapport, il n'a pas été repéré de matériaux et produits susceptibles de contenir de l'amiante

PIECE	ETAGE	ELEMENTS	DESCRIPTIF LABORATOIRE	REPERAGE	Echantillon	METHODE	ETAT	RESULTAT
NEANT								

ZSO : Zone de Similitude d'Ouvrage

Liste des locaux non visités concernés par les travaux et justification

PIECE	ETAGE	STATUT DE VISITE
NEANT		

Liste des éléments non inspectés et justification

PIECE	ETAGE	ELEMENTS	REPERAGE	RESULTAT
NEANT				

E \ PROGRAMME DE REPERAGE

PIECES CONCERNEES	PERIMETRE DU REPERAGE	REPERAGE	TRAVAUX	ELEMENTS	Echantillonnage	REMARQUES PARTICULIERES
	LOGEMENTS COLLECTIFS		Selon BT			

OFFICE PUBLIC DE L'HABITAT 77		PAGE N° 1																																																																	
NOM ET ADRESSE DE L'EXPÉDITEUR OFFICE PUBLIC DE L'HABITAT 77 AGENCE DE SENART Les Arcades - 2 rue Haute 77176 SAVIGNY LE TEMPLE Tél : 01 64 19 19 90 Fax : 01 60 63 55 26 Siret : 277 700 019 00015		BON DE TRAVAUX N° 2018 806 EXPERT HABITAT INGENIERIE 21 RUE D'ALBERT 62450 AVESNES LES BAPAUME Téléphone 0321734144																																																																	
Réf. fournisseur F / 5149 Marché n° 2017 4474 1 Provenance MELUN SENART Objet DIAG	<div style="border: 1px solid blue; padding: 2px; display: inline-block;"> REÇU 22 JAN. 2018 </div>																																																																		
SERVICE SENART Techniciens LOCALISATION Programme 444 VERT SAINT DENIS- RESIDENCE LA RAMONNERIE Tranche 1 Ensemble A000 Escalier AC Étage 02 Logement 1 Module 444LAC0201 Retrait des clés CHEZ LE GARDIEN	ÉMETTEUR LUTGEN MARC																																																																		
ADRESSE 7 ALLEE DU GRAND BERGER 77240 VERT ST DENIS																																																																			
DÉLAI D'EXECUTION 7 JOURS PÉRIODE DU 17-01-2018 AU 23-01-2018																																																																			
<table border="1"> <thead> <tr> <th>ARTICLE</th> <th>DÉSIGNATION</th> <th>QUANTITÉ</th> <th>PRIX UNITAIRE H.T.</th> <th>TOTAL H.T.</th> </tr> </thead> <tbody> <tr> <td>AMI45</td> <td>REPERAGE AMIANTE AVANT TRAVAUX - TVX</td> <td>1,00</td> <td>5,00</td> <td>5,00</td> </tr> <tr> <td>AMI73</td> <td>D'ENTRETIENS OU RÉPARATIONS ENTRE 1 A</td> <td>5,00</td> <td>48,00</td> <td>240,00</td> </tr> <tr> <td></td> <td>ANALYSE EN LABORATOIRE - ANALYSE MET</td> <td></td> <td></td> <td></td> </tr> <tr> <td></td> <td>ANALYSE DE 1 A 10 PRELEVEMENTS ISSUS</td> <td></td> <td></td> <td></td> </tr> <tr> <td></td> <td>PEINTURE SOL</td> <td></td> <td></td> <td></td> </tr> <tr> <td colspan="4">TOTAL H.T.</td> <td>245,00</td> </tr> <tr> <td colspan="4">H.T. ACTUALISE</td> <td></td> </tr> <tr> <td colspan="4">COEFFICIENT REGIONAL</td> <td></td> </tr> <tr> <td colspan="4">RABAIS</td> <td></td> </tr> <tr> <td colspan="4">TOTAL H.T.</td> <td></td> </tr> <tr> <td>T.V.A.</td> <td>20,00 %</td> <td></td> <td></td> <td>49,00</td> </tr> <tr> <td colspan="4">TOTAL T.T.C.</td> <td>294,00</td> </tr> </tbody> </table>	ARTICLE	DÉSIGNATION	QUANTITÉ	PRIX UNITAIRE H.T.	TOTAL H.T.	AMI45	REPERAGE AMIANTE AVANT TRAVAUX - TVX	1,00	5,00	5,00	AMI73	D'ENTRETIENS OU RÉPARATIONS ENTRE 1 A	5,00	48,00	240,00		ANALYSE EN LABORATOIRE - ANALYSE MET					ANALYSE DE 1 A 10 PRELEVEMENTS ISSUS					PEINTURE SOL				TOTAL H.T.				245,00	H.T. ACTUALISE					COEFFICIENT REGIONAL					RABAIS					TOTAL H.T.					T.V.A.	20,00 %			49,00	TOTAL T.T.C.				294,00		
ARTICLE	DÉSIGNATION	QUANTITÉ	PRIX UNITAIRE H.T.	TOTAL H.T.																																																															
AMI45	REPERAGE AMIANTE AVANT TRAVAUX - TVX	1,00	5,00	5,00																																																															
AMI73	D'ENTRETIENS OU RÉPARATIONS ENTRE 1 A	5,00	48,00	240,00																																																															
	ANALYSE EN LABORATOIRE - ANALYSE MET																																																																		
	ANALYSE DE 1 A 10 PRELEVEMENTS ISSUS																																																																		
	PEINTURE SOL																																																																		
TOTAL H.T.				245,00																																																															
H.T. ACTUALISE																																																																			
COEFFICIENT REGIONAL																																																																			
RABAIS																																																																			
TOTAL H.T.																																																																			
T.V.A.	20,00 %			49,00																																																															
TOTAL T.T.C.				294,00																																																															
AFFECTATION BUDGETAIRE CODES STRUCTURE ET SCHEMA : TECHNI CODE BUDGET RUBRIQUE INSTANCES LIBELLE DU POSTE BUDGETAIRE MONTANT T.T.C. 1 HONAMIA A760 SENT SNTA HONORAIRES DIAG AMIANTE 294,00																																																																			
AFFECTATION ANALYTIQUE CODE BUDGET REFERENCES PATRIMOINE REFERENCES OCCUPANT MONTANT T.T.C. 1 HONAMIA 444 1 A000 AC 444LAC0201 L2100090 294,00																																																																			
Voir en page 2 la suite du BON DE TRAVAUX N° 2018 806																																																																			
ORIGINAL A CONSERVER PAR LE DESTINATAIRE																																																																			

ELEMENTS A SONDER OU A ANALYSER NON PRESENTS:

Rapport N° : 444LAC0201 29/01/2018

Version : 09/02/2018

5/39

F \ CONDITIONS DE REALISATION DU REPERAGE

Le repérage amiante avant travaux, contient les informations sur la présence d'amiante dans les matériaux et produits du bâtiment afin d'informer les intervenants réalisant des activités ou interventions sur des matériaux et/ou équipements susceptibles de libérer des fibres d'amiante selon la liste citée dans le cadre E.

Il consiste à identifier et localiser, par inspections visuelles et investigations approfondies pouvant être destructives, l'ensemble des matériaux et produits contenant de l'amiante incorporés ou faisant indissociablement corps avec les locaux et les zones de l'immeuble objet des travaux.

Lorsque l'absence de marquages spécifiques ou de documents ne permet pas à l'opérateur de repérage d'attester de la présence ou de la non présence d'amiante dans les matériaux et produits, des prélèvements seront effectués afin de déterminer par analyse la présence ou non d'amiante.

Procédures de prélèvement :

Les prélèvements sur des matériaux ou produits susceptibles de contenir de l'amiante sont réalisés en vertu des dispositions du Code du Travail.

Le matériel de prélèvement est adapté à l'opération à réaliser afin de générer le minimum de poussières. Dans le cas où une émission de poussières est prévisible, le matériau ou produit est mouillé à l'eau à l'endroit du prélèvement (sauf risque électrique) et, si nécessaire, une protection est mise en place au sol ; de même, le point de prélèvement est stabilisé après l'opération (pulvérisation de vernis ou de laque, par exemple).

Pour chaque prélèvement, des outils propres et des gants à usage unique sont utilisés afin d'éliminer tout risque de contamination croisée. Dans tous les cas, les équipements de protection individuelle sont à usage unique.

L'accès à la zone à risque (sphère de 1 à 2 mètres autour du point de prélèvement) est interdit pendant l'opération. Si l'accompagnateur doit s'y tenir, il porte les mêmes équipements de protection individuelle que l'opérateur de repérage.

L'échantillon est immédiatement conditionné, après son prélèvement, dans un double emballage individuel étanche.

Les informations sur toutes les conditions existantes au moment du prélèvement susceptible d'influencer l'interprétation des résultats des analyses (environnement du matériau, contamination éventuelle, etc.) seront, le cas échéant, mentionnées dans la fiche d'identification et de cotation en annexe.

Sens du repérage pour évaluer un local :



G \ RAPPORTS PRECEDENTS

NEANT

H \ RESULTATS DETAILLES DU REPERAGE

LISTE DES LOCAUX / PARTIES D'IMMEUBLE VISITEES/NON VISITEES CONCERNEES PAR LES TRAVAUX ET JUSTIFICATION

PIECE	ETAGE	JUSTIFICATION	VISITE	TRAVAUX
Entrée			OUI	CONCERNEE
Placard 1			OUI	CONCERNEE
Couloir			OUI	CONCERNEE
Placard 2			OUI	CONCERNEE
Salle de bains			OUI	CONCERNEE
WC			OUI	CONCERNEE
Chambre 1			OUI	CONCERNEE
Placard 3			OUI	CONCERNEE
Gaine technique			OUI	CONCERNEE
Chambre 2			OUI	CONCERNEE
Cuisine			OUI	CONCERNEE
Séjour			OUI	CONCERNEE

DESCRIPTION DES REVETEMENTS EN PLACE AU JOUR DE LA VISITE

PIECE	MUR1	MUR2	MUR3	MUR4	PLANCHER BAS	PLANCHER HAUT	PORTES	FENETRE1	FENETRE2
Entrée	Plaque de plâtre	Périphériques / Doublage (plaque de plâtre + isolant)			Dalle de sol	Enduit	BOIS		
Placard 1	Plaque de plâtre				Dalle de sol	Enduit	BOIS		
Couloir	Plaque de plâtre				Sol souple	Enduit	BOIS		
Placard 2	Plaque de plâtre				Dalle de sol	Enduit	BOIS		
Salle de bains	Béton	Plaque de plâtre			Sol souple	Enduit	BOIS		
WC	Plaque de plâtre	Béton			Sol souple	Enduit	BOIS		
Chambre 1	Béton	Périphériques / Doublage (plaque de plâtre + isolant)	Plaque de plâtre		Sol souple	Enduit	BOIS	PVC	
Placard 3	Plaque de plâtre				Sol souple	Enduit	BOIS		
Gaine technique									

PIECE	MUR1	MUR2	MUR3	MUR4	PLANCHER BAS	PLANCHER HAUT	PORTES	FENETRE1	FENETRE2
Chambre 2	Périphériques / Doublage (plaque de plâtre + isolant)	Plaque de plâtre			Moquette	Enduit	BOIS	PVC	
Cuisine	Béton	Périphériques / Doublage (plaque de plâtre + isolant)	Plaque de plâtre		Dalle de sol	Enduit	BOIS		
Séjour	Plaque de plâtre	Périphériques / Doublage (plaque de plâtre + isolant)	Béton		Dalle de sol	Enduit	BOIS	PVC	

LA LISTE DES MATERIAUX OU PRODUITS CONTENANT DE L'AMIANTE, SUR ZONE DE SIMILITUDE D'OUVRAGE ET SUR JUGEMENT PERSONNEL

PIECE	ETAGE	ELEMENTS	DESCRIPTIF LABORATOIRE	Echantillon	REPERAGE	ETAT	RESULTAT	METHODE
NEANT								

ZSO : Zone de Similitude d'Ouvrage

LA LISTE DES MATERIAUX OU PRODUITS CONTENANT DE L'AMIANTE, APRES ANALYSE

PIECE	ETAGE	ELEMENTS	DESCRIPTIF LABORATOIRE	Echantillon	REPERAGE	ETAT	RESULTAT
NEANT							

ZSO : Zone de Similitude d'Ouvrage

LA LISTE DES MATERIAUX SUSCEPTIBLES DE CONTENIR DE L'AMIANTE, MAIS N'EN CONTENANT PAS.

PIECE	ETAGE	ELEMENTS	DESCRIPTIF LABORATOIRE	Echantillon	REPERAGE	ETAT	RESULTAT	METHODE
Chambre 1		Revêtement souple	Revêtement souple bleu + moquette grise + colle polymère jaune non séparable + ragréage gris + matériau gris en vrac hétérogène non séparable	444LAC0201P001	Sol	DEGRADATION PARTIELLE	Amiante non détecté	RESULTAT ANALYSE

PIECE	ETAGE	ELEMENTS	DESCRIPTIF LABORATOIRE	Echantillon	REPERAGE	ETAT	RESULTAT	METHODE
Chambre 1		Enduit béton	Enduit plâtreux blanc en vrac + peinture non séparable + papier non séparable + matériau gris en vrac non séparable	444LAC0201P002	Mur A	BON ETAT	Amiante non détecté	RESULTAT ANALYSE
Chambre 2		Enduit plaque de plâtre	Enduit plâtreux blanc en vrac + peinture non séparable + carton non séparable + papier non séparable + toile fibreuse blanche non séparable	444LAC0201P004	Mur A	BON ETAT	Amiante non détecté	RESULTAT ANALYSE
Couloir		Enduit béton	Enduit plâtreux blanc en vrac + peinture non séparable	444LAC0201P005	Plafond	BON ETAT	Amiante non détecté	RESULTAT ANALYSE
Salle de bains		Enduit béton	Enduit gris en vrac + peinture non séparable	444LAC0201P006	Mur B	BON ETAT	Amiante non détecté	RESULTAT ANALYSE
Salle de bains		Enduit plaque de plâtre	Enduit plâtreux blanc en vrac + peinture non séparable + carton non séparable + toile fibreuse blanche non séparable	444LAC0201P007	Mur D	BON ETAT	Amiante non détecté	RESULTAT ANALYSE
Salle de bains		Revêtement souple	Revêtement souple blanc + revêtement souple beige + colle polymère jaune non séparable + ragréage gris + peinture non séparable	444LAC0201P008	Sol	DEGRADATION PARTIELLE	Amiante non détecté	RESULTAT ANALYSE

PIECE	ETAGE	ELEMENTS	DESCRIPTIF LABORATOIRE	Echantillon	REPERAGE	ETAT	RESULTAT	METHODE
Placard 1		Dalle de sol	Revêtement souple beige + colle polymère jaune non séparable + ragréage gris	444LAC0201P009	Sol	BON ETAT	Amiante non détecté	RESULTAT ANALYSE
Entrée		Enduit plaque de plâtre	Enduit plâtreux blanc en vrac + peinture non séparable + carton non séparable + papier non séparable	444LAC0201P010	Mur B	BON ETAT	Amiante non détecté	RESULTAT ANALYSE
Entrée		Dalle de sol	Revêtement souple beige + revêtement cassant beige + colle polymère jaune non séparable + ragréage gris	444LAC0201P011	Sol	DEGRADATION PARTIELLE	Amiante non détecté	RESULTAT ANALYSE
Cuisine		Dalle de sol	Revêtement souple beige + revêtement souple jaune + colle polymère jaune non séparable + ragréage gris + peinture en faible quantité non séparable	444LAC0201P012	Sol	DEGRADATION PARTIELLE	Amiante non détecté	RESULTAT ANALYSE
Cuisine		Enduit plaque de plâtre	Enduit plâtreux blanc en vrac + peinture non séparable + carton non séparable + papier non séparable	444LAC0201P013	Mur B	BON ETAT	Amiante non détecté	RESULTAT ANALYSE

PIECE	ETAGE	ELEMENTS	DESCRIPTIF LABORATOIRE	Echantillon	REPERAGE	ETAT	RESULTAT	METHODE
Cuisine		Enduit béton	Enduit plâtreux blanc en vrac + peintures multiples en vrac non séparable + carton non séparable	444LAC0201P014	Plafond	DEGRADATION PARTIELLE	Amiante non détecté	RESULTAT ANALYSE
Cuisine		Peinture	Peintures multiples en vrac	444LAC0201P015	Réseaux de distribution	DEGRADATION PARTIELLE	Amiante non détecté	RESULTAT ANALYSE
Chambre 2		Moquette	Moquette grise + colle polymère jaune non séparable + ragréage blanc	444LAC0201P003	Sol	BON ETAT	Amiante non détecté	RESULTAT ANALYSE
Chambre 1		Revêtement souple	Revêtement souple bleu + moquette grise + colle polymère jaune non séparable + ragréage gris + matériau gris en vrac hétérogène non séparable	444LAC0201P001	Sol	DEGRADATION PARTIELLE	Amiante non détecté	ZSO
Placard 3		Revêtement souple	Revêtement souple bleu + moquette grise + colle polymère jaune non séparable + ragréage gris + matériau gris en vrac hétérogène non séparable	444LAC0201P001	Sol	DEGRADATION PARTIELLE	Amiante non détecté	ZSO
Entrée		Enduit béton	Enduit plâtreux blanc en vrac + peinture non séparable	444LAC0201P005	Plafond	BON ETAT	Amiante non détecté	ZSO

PIECE	ETAGE	ELEMENTS	DESCRIPTIF LABORATOIRE	Echantillon	REPERAGE	ETAT	RESULTAT	METHODE
Placard 1		Enduit béton	Enduit plâtreux blanc en vrac + peinture non séparable	444LAC0201P005	Plafond	BON ETAT	Amiante non détecté	ZSO
Couloir		Enduit béton	Enduit plâtreux blanc en vrac + peinture non séparable	444LAC0201P005	Plafond	BON ETAT	Amiante non détecté	ZSO
Placard 2		Enduit béton	Enduit plâtreux blanc en vrac + peinture non séparable	444LAC0201P005	Plafond	BON ETAT	Amiante non détecté	ZSO
Chambre 1		Enduit béton	Enduit plâtreux blanc en vrac + peinture non séparable	444LAC0201P005	Plafond	BON ETAT	Amiante non détecté	ZSO
Placard 3		Enduit béton	Enduit plâtreux blanc en vrac + peinture non séparable	444LAC0201P005	Plafond	BON ETAT	Amiante non détecté	ZSO
Chambre 2		Enduit béton	Enduit plâtreux blanc en vrac + peinture non séparable	444LAC0201P005	Plafond	BON ETAT	Amiante non détecté	ZSO
Séjour		Enduit béton	Enduit plâtreux blanc en vrac + peinture non séparable	444LAC0201P005	Plafond	BON ETAT	Amiante non détecté	ZSO
Couloir		Revêtement souple	Revêtement souple blanc + revêtement souple beige + colle polymère jaune non séparable + ragréage gris + peinture non séparable	444LAC0201P008	Sol	DEGRADATION PARTIELLE	Amiante non détecté	ZSO
Placard 2		Revêtement souple	Revêtement souple blanc + revêtement souple beige + colle polymère jaune non séparable + ragréage gris + peinture non séparable	444LAC0201P008	Sol	DEGRADATION PARTIELLE	Amiante non détecté	ZSO

PIECE	ETAGE	ELEMENTS	DESCRIPTIF LABORATOIRE	Echantillon	REPERAGE	ETAT	RESULTAT	METHODE
Salle de bains		Revêtement souple	Revêtement souple blanc + revêtement souple beige + colle polymère jaune non séparable + ragréage gris + peinture non séparable	444LAC0201P008	Sol	DEGRADATION PARTIELLE	Amiante non détecté	ZSO
WC		Revêtement souple	Revêtement souple blanc + revêtement souple beige + colle polymère jaune non séparable + ragréage gris + peinture non séparable	444LAC0201P008	Sol	DEGRADATION PARTIELLE	Amiante non détecté	ZSO
Placard 1		Dalle de sol	Revêtement souple beige + colle polymère jaune non séparable + ragréage gris	444LAC0201P009	Sol	BON ETAT	Amiante non détecté	ZSO
Entrée		Dalle de sol	Revêtement souple beige + revêtement cassant beige + colle polymère jaune non séparable + ragréage gris	444LAC0201P011	Sol	DEGRADATION PARTIELLE	Amiante non détecté	ZSO
Séjour		Dalle de sol	Revêtement souple beige + revêtement cassant beige + colle polymère jaune non séparable + ragréage gris	444LAC0201P011	Sol	DEGRADATION PARTIELLE	Amiante non détecté	ZSO

PIECE	ETAGE	ELEMENTS	DESCRIPTIF LABORATOIRE	Echantillon	REPERAGE	ETAT	RESULTAT	METHODE
Cuisine		Dalle de sol	Revêtement souple beige + revêtement souple jaune + colle polymère jaune non séparable + ragréage gris + peinture en faible quantité non séparable	444LAC0201P01 2	Sol	DEGRADATION PARTIELLE	Amiante non détecté	ZSO
Salle de bains		Enduit béton	Enduit plâtreux blanc en vrac + peintures multiples en vrac non séparable + carton non séparable	444LAC0201P01 4	Plafond	DEGRADATION PARTIELLE	Amiante non détecté	ZSO
WC		Enduit béton	Enduit plâtreux blanc en vrac + peintures multiples en vrac non séparable + carton non séparable	444LAC0201P01 4	Plafond	DEGRADATION PARTIELLE	Amiante non détecté	ZSO
Cuisine		Enduit béton	Enduit plâtreux blanc en vrac + peintures multiples en vrac non séparable + carton non séparable	444LAC0201P01 4	Plafond	DEGRADATION PARTIELLE	Amiante non détecté	ZSO
Chambre 2		Moquette	Moquette grise + colle polymère jaune non séparable + ragréage blanc	444LAC0201P00 3	Sol	BON ETAT	Amiante non détecté	ZSO

PIECE	ETAGE	ELEMENTS	DESCRIPTIF LABORATOIRE	Echantillon	REPERAGE	ETAT	RESULTAT	METHODE
Chambre 1		Enduit béton	Enduit plâtreux blanc en vrac + peinture non séparable + papier non séparable + matériau gris en vrac non séparable	444LAC0201P002	Mur A	BON ETAT	Amiante non détecté	ZSO
Séjour		Enduit béton	Enduit plâtreux blanc en vrac + peinture non séparable + papier non séparable + matériau gris en vrac non séparable	444LAC0201P002	Mur C	BON ETAT	Amiante non détecté	ZSO
Séjour		Enduit béton	Enduit plâtreux blanc en vrac + peinture non séparable + papier non séparable + matériau gris en vrac non séparable	444LAC0201P002	Mur D	BON ETAT	Amiante non détecté	ZSO
Entrée		Enduit plaque de plâtre	Enduit plâtreux blanc en vrac + peinture non séparable + carton non séparable + papier non séparable + toile fibreuse blanche non séparable	444LAC0201P004	Mur D	BON ETAT	Amiante non détecté	ZSO

PIECE	ETAGE	ELEMENTS	DESCRIPTIF LABORATOIRE	Echantillon	REPERAGE	ETAT	RESULTAT	METHODE
Chambre 1		Enduit plaque de plâtre	Enduit plâtreux blanc en vrac + peinture non séparable + carton non séparable + papier non séparable + toile fibreuse blanche non séparable	444LAC0201P004	Mur B	BON ETAT	Amiante non détecté	ZSO
Chambre 2		Enduit plaque de plâtre	Enduit plâtreux blanc en vrac + peinture non séparable + carton non séparable + papier non séparable + toile fibreuse blanche non séparable	444LAC0201P004	Mur A	BON ETAT	Amiante non détecté	ZSO
Chambre 2		Enduit plaque de plâtre	Enduit plâtreux blanc en vrac + peinture non séparable + carton non séparable + papier non séparable + toile fibreuse blanche non séparable	444LAC0201P004	Mur B	BON ETAT	Amiante non détecté	ZSO
Séjour		Enduit plaque de plâtre	Enduit plâtreux blanc en vrac + peinture non séparable + carton non séparable + papier non séparable + toile fibreuse blanche non séparable	444LAC0201P004	Mur B	BON ETAT	Amiante non détecté	ZSO
Salle de bains		Enduit béton	Enduit gris en vrac + peinture non séparable	444LAC0201P006	Mur A	BON ETAT	Amiante non détecté	ZSO

PIECE	ETAGE	ELEMENTS	DESCRIPTIF LABORATOIRE	Echantillon	REPERAGE	ETAT	RESULTAT	METHODE
Salle de bains		Enduit béton	Enduit gris en vrac + peinture non séparable	444LAC0201P006	Mur B	BON ETAT	Amiante non détecté	ZSO
WC		Enduit béton	Enduit gris en vrac + peinture non séparable	444LAC0201P006	Mur B	BON ETAT	Amiante non détecté	ZSO
Cuisine		Enduit béton	Enduit gris en vrac + peinture non séparable	444LAC0201P006	Mur A	BON ETAT	Amiante non détecté	ZSO
Salle de bains		Enduit plaque de plâtre	Enduit plâtreux blanc en vrac + peinture non séparable + carton non séparable + toile fibreuse blanche non séparable	444LAC0201P007	Mur C	BON ETAT	Amiante non détecté	ZSO
Salle de bains		Enduit plaque de plâtre	Enduit plâtreux blanc en vrac + peinture non séparable + carton non séparable + toile fibreuse blanche non séparable	444LAC0201P007	Mur D	BON ETAT	Amiante non détecté	ZSO
WC		Enduit plaque de plâtre	Enduit plâtreux blanc en vrac + peinture non séparable + carton non séparable + toile fibreuse blanche non séparable	444LAC0201P007	Mur A	BON ETAT	Amiante non détecté	ZSO
WC		Enduit plaque de plâtre	Enduit plâtreux blanc en vrac + peinture non séparable + carton non séparable + toile fibreuse blanche non séparable	444LAC0201P007	Mur C	BON ETAT	Amiante non détecté	ZSO

PIECE	ETAGE	ELEMENTS	DESCRIPTIF LABORATOIRE	Echantillon	REPERAGE	ETAT	RESULTAT	METHODE
WC		Enduit plaque de plâtre	Enduit plâtreux blanc en vrac + peinture non séparable + carton non séparable + toile fibreuse blanche non séparable	444LAC0201P007	Mur D	BON ETAT	Amiante non détecté	ZSO
Cuisine		Enduit plaque de plâtre	Enduit plâtreux blanc en vrac + peinture non séparable + carton non séparable + toile fibreuse blanche non séparable	444LAC0201P007	Mur C	BON ETAT	Amiante non détecté	ZSO
Cuisine		Enduit plaque de plâtre	Enduit plâtreux blanc en vrac + peinture non séparable + carton non séparable + toile fibreuse blanche non séparable	444LAC0201P007	Mur D	BON ETAT	Amiante non détecté	ZSO
Entrée		Enduit plaque de plâtre	Enduit plâtreux blanc en vrac + peinture non séparable + carton non séparable + papier non séparable	444LAC0201P010	Mur A	BON ETAT	Amiante non détecté	ZSO
Entrée		Enduit plaque de plâtre	Enduit plâtreux blanc en vrac + peinture non séparable + carton non séparable + papier non séparable	444LAC0201P010	Mur B	BON ETAT	Amiante non détecté	ZSO

PIECE	ETAGE	ELEMENTS	DESCRIPTIF LABORATOIRE	Echantillon	REPERAGE	ETAT	RESULTAT	METHODE
Entrée		Enduit plaque de plâtre	Enduit plâtreux blanc en vrac + peinture non séparable + carton non séparable + papier non séparable	444LAC0201P010	Mur C	BON ETAT	Amiante non détecté	ZSO
Placard 1		Enduit plaque de plâtre	Enduit plâtreux blanc en vrac + peinture non séparable + carton non séparable + papier non séparable	444LAC0201P010	Mur A	BON ETAT	Amiante non détecté	ZSO
Placard 1		Enduit plaque de plâtre	Enduit plâtreux blanc en vrac + peinture non séparable + carton non séparable + papier non séparable	444LAC0201P010	Mur B	BON ETAT	Amiante non détecté	ZSO
Placard 1		Enduit plaque de plâtre	Enduit plâtreux blanc en vrac + peinture non séparable + carton non séparable + papier non séparable	444LAC0201P010	Mur C	BON ETAT	Amiante non détecté	ZSO
Placard 1		Enduit plaque de plâtre	Enduit plâtreux blanc en vrac + peinture non séparable + carton non séparable + papier non séparable	444LAC0201P010	Mur D	BON ETAT	Amiante non détecté	ZSO
Couloir		Enduit plaque de plâtre	Enduit plâtreux blanc en vrac + peinture non séparable + carton non séparable + papier non séparable	444LAC0201P010	Mur A	BON ETAT	Amiante non détecté	ZSO

PIECE	ETAGE	ELEMENTS	DESCRIPTIF LABORATOIRE	Echantillon	REPERAGE	ETAT	RESULTAT	METHODE
Couloir		Enduit plaque de plâtre	Enduit plâtreux blanc en vrac + peinture non séparable + carton non séparable + papier non séparable	444LAC0201P010	Mur B	BON ETAT	Amiante non détecté	ZSO
Couloir		Enduit plaque de plâtre	Enduit plâtreux blanc en vrac + peinture non séparable + carton non séparable + papier non séparable	444LAC0201P010	Mur C	BON ETAT	Amiante non détecté	ZSO
Couloir		Enduit plaque de plâtre	Enduit plâtreux blanc en vrac + peinture non séparable + carton non séparable + papier non séparable	444LAC0201P010	Mur D	BON ETAT	Amiante non détecté	ZSO
Placard 2		Enduit plaque de plâtre	Enduit plâtreux blanc en vrac + peinture non séparable + carton non séparable + papier non séparable	444LAC0201P010	Mur A	BON ETAT	Amiante non détecté	ZSO
Placard 2		Enduit plaque de plâtre	Enduit plâtreux blanc en vrac + peinture non séparable + carton non séparable + papier non séparable	444LAC0201P010	Mur B	BON ETAT	Amiante non détecté	ZSO
Placard 2		Enduit plaque de plâtre	Enduit plâtreux blanc en vrac + peinture non séparable + carton non séparable + papier non séparable	444LAC0201P010	Mur C	BON ETAT	Amiante non détecté	ZSO

PIECE	ETAGE	ELEMENTS	DESCRIPTIF LABORATOIRE	Echantillon	REPERAGE	ETAT	RESULTAT	METHODE
Placard 2		Enduit plaque de plâtre	Enduit plâtreux blanc en vrac + peinture non séparable + carton non séparable + papier non séparable	444LAC0201P010	Mur D	BON ETAT	Amiante non détecté	ZSO
Chambre 1		Enduit plaque de plâtre	Enduit plâtreux blanc en vrac + peinture non séparable + carton non séparable + papier non séparable	444LAC0201P010	Mur C	BON ETAT	Amiante non détecté	ZSO
Chambre 1		Enduit plaque de plâtre	Enduit plâtreux blanc en vrac + peinture non séparable + carton non séparable + papier non séparable	444LAC0201P010	Mur D	BON ETAT	Amiante non détecté	ZSO
Placard 3		Enduit plaque de plâtre	Enduit plâtreux blanc en vrac + peinture non séparable + carton non séparable + papier non séparable	444LAC0201P010	Mur A	BON ETAT	Amiante non détecté	ZSO
Placard 3		Enduit plaque de plâtre	Enduit plâtreux blanc en vrac + peinture non séparable + carton non séparable + papier non séparable	444LAC0201P010	Mur B	BON ETAT	Amiante non détecté	ZSO
Placard 3		Enduit plaque de plâtre	Enduit plâtreux blanc en vrac + peinture non séparable + carton non séparable + papier non séparable	444LAC0201P010	Mur C	BON ETAT	Amiante non détecté	ZSO

PIECE	ETAGE	ELEMENTS	DESCRIPTIF LABORATOIRE	Echantillon	REPERAGE	ETAT	RESULTAT	METHODE
Placard 3		Enduit plaque de plâtre	Enduit plâtreux blanc en vrac + peinture non séparable + carton non séparable + papier non séparable	444LAC0201P010	Mur D	BON ETAT	Amiante non détecté	ZSO
Chambre 2		Enduit plaque de plâtre	Enduit plâtreux blanc en vrac + peinture non séparable + carton non séparable + papier non séparable	444LAC0201P010	Mur C	BON ETAT	Amiante non détecté	ZSO
Chambre 2		Enduit plaque de plâtre	Enduit plâtreux blanc en vrac + peinture non séparable + carton non séparable + papier non séparable	444LAC0201P010	Mur D	BON ETAT	Amiante non détecté	ZSO
Chambre 2		Enduit plaque de plâtre	Enduit plâtreux blanc en vrac + peinture non séparable + carton non séparable + papier non séparable	444LAC0201P010	Mur E	BON ETAT	Amiante non détecté	ZSO
Chambre 2		Enduit plaque de plâtre	Enduit plâtreux blanc en vrac + peinture non séparable + carton non séparable + papier non séparable	444LAC0201P010	Mur F	BON ETAT	Amiante non détecté	ZSO
Séjour		Enduit plaque de plâtre	Enduit plâtreux blanc en vrac + peinture non séparable + carton non séparable + papier non séparable	444LAC0201P010	Mur A	BON ETAT	Amiante non détecté	ZSO

PIECE	ETAGE	ELEMENTS	DESCRIPTIF LABORATOIRE	Echantillon	REPERAGE	ETAT	RESULTAT	METHODE
Cuisine		Enduit plaque de plâtre	Enduit plâtreux blanc en vrac + peinture non séparable + carton non séparable + papier non séparable	444LAC0201P013	Mur B	BON ETAT	Amiante non détecté	ZSO

ZSO : Zone de Similitude d'Ouvrage

ANNEXE 1 – PHOTOS DES ELEMENTS AMIANTES ET/OU NON AMIANTES

PRELEVEMENT : 444LAC0201P001			
NOM DU CLIENT	NUMERO DU DOSSIER	PIECE OU LOCAL	
OPH77	444LAC0201 29/01/2018	Chambre 1	
ELEMENT	DESCRIPTIF DU LABORATOIRE	DATE DE PRELEVEMENT	NOM DE L'OPERATEUR
Revêtement souple	Revêtement souple bleu + moquette grise + colle polymère jaune non séparable + ragréage gris + matériau gris en vrac hétérogène non séparable	29/01/2018	JULIEN Mickaël
LOCALISATION		RESULTAT	
Sol		Amiante non détecté	
EMPLACEMENT			
			

PRELEVEMENT : 444LAC0201P002			
NOM DU CLIENT	NUMERO DU DOSSIER		PIECE OU LOCAL
OPH77	444LAC0201 29/01/2018		Chambre 1
ELEMENT	DESCRIPTIF DU LABORATOIRE	DATE DE PRELEVEMENT	NOM DE L'OPERATEUR
Enduit béton	Enduit plâtreux blanc en vrac + peinture non séparable + papier non séparable + matériau gris en vrac non séparable	29/01/2018	JULIEN Mickaël
LOCALISATION		RESULTAT	
Mur A		Amiante non détecté	

EMPLACEMENT



PRELEVEMENT : 444LAC0201P003			
NOM DU CLIENT	NUMERO DU DOSSIER		PIECE OU LOCAL
OPH77	444LAC0201 29/01/2018		Chambre 2
ELEMENT	DESCRIPTIF DU LABORATOIRE	DATE DE PRELEVEMENT	NOM DE L'OPERATEUR
Moquette	Moquette grise + colle polymère jaune non séparable + ragréage blanc	29/01/2018	JULIEN Mickaël
LOCALISATION		RESULTAT	
Sol		Amiante non détecté	

EMPLACEMENT

PHOTO NON DISPONIBLE

PRELEVEMENT : 444LAC0201P004			
NOM DU CLIENT	NUMERO DU DOSSIER	PIECE OU LOCAL	
OPH77	444LAC0201 29/01/2018	Chambre 2	
ELEMENT	DESCRIPTIF DU LABORATOIRE	DATE DE PRELEVEMENT	NOM DE L'OPERATEUR
Enduit plaque de plâtre	Enduit plâtreux blanc en vrac + peinture non séparable + carton non séparable + papier non séparable + toile fibreuse blanche non séparable	29/01/2018	JULIEN Mickaël
LOCALISATION		RESULTAT	
Mur A		Amiante non détecté	

EMPLACEMENT



PRELEVEMENT : 444LAC0201P005			
NOM DU CLIENT	NUMERO DU DOSSIER	PIECE OU LOCAL	
OPH77	444LAC0201 29/01/2018	Couloir	
ELEMENT	DESCRIPTIF DU LABORATOIRE	DATE DE PRELEVEMENT	NOM DE L'OPERATEUR
Enduit béton	Enduit plâtreux blanc en vrac + peinture non séparable	29/01/2018	JULIEN Mickaël
LOCALISATION		RESULTAT	
Plafond		Amiante non détecté	

EMPLACEMENT

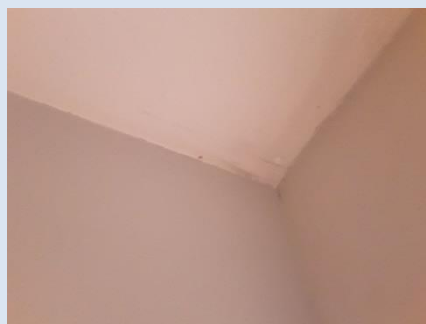

PRELEVEMENT : 444LAC0201P006			
NOM DU CLIENT	NUMERO DU DOSSIER		PIECE OU LOCAL
OPH77	444LAC0201 29/01/2018		Salle de bains
ELEMENT	DESCRIPTIF DU LABORATOIRE	DATE DE PRELEVEMENT	NOM DE L'OPERATEUR
Enduit béton	Enduit gris en vrac + peinture non séparable	29/01/2018	JULIEN Mickaël
LOCALISATION		RESULTAT	
Mur B		Amiante non détecté	

EMPLACEMENT



PRELEVEMENT : 444LAC0201P007			
NOM DU CLIENT	NUMERO DU DOSSIER		PIECE OU LOCAL
OPH77	444LAC0201 29/01/2018		Salle de bains
ELEMENT	DESCRIPTIF DU LABORATOIRE	DATE DE PRELEVEMENT	NOM DE L'OPERATEUR
Enduit plaque de plâtre	Enduit plâtreux blanc en vrac + peinture non séparable + carton non séparable + toile fibreuse blanche non séparable	29/01/2018	JULIEN Mickaël
LOCALISATION		RESULTAT	
Mur D		Amiante non détecté	

EMPLACEMENT



PRELEVEMENT : 444LAC0201P008			
NOM DU CLIENT	NUMERO DU DOSSIER	PIECE OU LOCAL	
OPH77	444LAC0201 29/01/2018	Salle de bains	
ELEMENT	DESCRIPTIF DU LABORATOIRE	DATE DE PRELEVEMENT	NOM DE L'OPERATEUR
Revêtement souple	Revêtement souple blanc + revêtement souple beige + colle polymère jaune non séparable + ragréage gris + peinture non séparable	29/01/2018	JULIEN Mickaël
LOCALISATION		RESULTAT	
Sol		Amiante non détecté	

EMPLACEMENT



PRELEVEMENT : 444LAC0201P009			
NOM DU CLIENT	NUMERO DU DOSSIER	PIECE OU LOCAL	
OPH77	444LAC0201 29/01/2018	Placard 1	
ELEMENT	DESCRIPTIF DU LABORATOIRE	DATE DE PRELEVEMENT	NOM DE L'OPERATEUR
Dalle de sol	Revêtement souple beige + colle polymère jaune non séparable + ragréage gris	29/01/2018	JULIEN Mickaël
LOCALISATION		RESULTAT	
Sol		Amiante non détecté	

EMPLACEMENT



PRELEVEMENT : 444LAC0201P010			
NOM DU CLIENT	NUMERO DU DOSSIER	PIECE OU LOCAL	
OPH77	444LAC0201 29/01/2018	Entrée	
ELEMENT	DESCRIPTIF DU LABORATOIRE	DATE DE PRELEVEMENT	NOM DE L'OPERATEUR
Enduit plaque de plâtre	Enduit plâtreux blanc en vrac + peinture non séparable + carton non séparable + papier non séparable	29/01/2018	JULIEN Mickaël
LOCALISATION		RESULTAT	
Mur B		Amiante non détecté	

EMPLACEMENT



PRELEVEMENT : 444LAC0201P011			
NOM DU CLIENT	NUMERO DU DOSSIER	PIECE OU LOCAL	
OPH77	444LAC0201 29/01/2018	Entrée	
ELEMENT	DESCRIPTIF DU LABORATOIRE	DATE DE PRELEVEMENT	NOM DE L'OPERATEUR
Dalle de sol	Revêtement souple beige + revêtement cassant beige + colle polymère jaune non séparable + ragréage gris	29/01/2018	JULIEN Mickaël
LOCALISATION		RESULTAT	
Sol		Amiante non détecté	

EMPLACEMENT



PRELEVEMENT : 444LAC0201P012			
NOM DU CLIENT	NUMERO DU DOSSIER	PIECE OU LOCAL	
OPH77	444LAC0201 29/01/2018	Cuisine	
ELEMENT	DESCRIPTIF DU LABORATOIRE	DATE DE PRELEVEMENT	NOM DE L'OPERATEUR
Dalle de sol	Revêtement souple beige + revêtement souple jaune + colle polymère jaune non séparable + ragréage gris + peinture en faible quantité non séparable	29/01/2018	JULIEN Mickaël
LOCALISATION		RESULTAT	
Sol		Amiante non détecté	

EMPLACEMENT



PRELEVEMENT : 444LAC0201P013			
NOM DU CLIENT	NUMERO DU DOSSIER	PIECE OU LOCAL	
OPH77	444LAC0201 29/01/2018	Cuisine	
ELEMENT	DESCRIPTIF DU LABORATOIRE	DATE DE PRELEVEMENT	NOM DE L'OPERATEUR
Enduit plaque de plâtre	Enduit plâtreux blanc en vrac + peinture non séparable + carton non séparable + papier non séparable	29/01/2018	JULIEN Mickaël
LOCALISATION		RESULTAT	
Mur B		Amiante non détecté	

EMPLACEMENT



PRELEVEMENT : 444LAC0201P014			
NOM DU CLIENT	NUMERO DU DOSSIER	PIECE OU LOCAL	
OPH77	444LAC0201 29/01/2018	Cuisine	
ELEMENT	DESCRIPTIF DU LABORATOIRE	DATE DE PRELEVEMENT	NOM DE L'OPERATEUR
Enduit béton	Enduit plâtreux blanc en vrac + peintures multiples en vrac non séparable + carton non séparable	29/01/2018	JULIEN Mickaël
LOCALISATION		RESULTAT	
Plafond		Amiante non détecté	

EMPLACEMENT



PRELEVEMENT : 444LAC0201P015			
NOM DU CLIENT	NUMERO DU DOSSIER	PIECE OU LOCAL	
OPH77	444LAC0201 29/01/2018	Cuisine	
ELEMENT	DESCRIPTIF DU LABORATOIRE	DATE DE PRELEVEMENT	NOM DE L'OPERATEUR
Peinture	Peintures multiples en vrac	29/01/2018	JULIEN Mickaël
LOCALISATION		RESULTAT	
Réseaux de distribution		Amiante non détecté	

EMPLACEMENT



ANNEXE 3 – PROCES VERBAUX D'ANALYSES



Parc Edonia - Bât. R - Rue de la Terre Adélie - CS n° 66862
35768 SAINT-GREGOIRE CEDEX
Tel : 02.99.35.41.41
Fax : 02.99.35.41.42
www.itga.fr

Accréditation n° 1-5967



Liste des sites et portées disponibles sur www.cofrac.fr

L'accréditation du COFRAC atteste de la compétence des laboratoires pour les seuls essais couverts par l'accréditation qui sont identifiés par le symbole :

RAPPORT SYNTHÉTIQUE D'ANALYSE NUMÉRO IT0718-11983 EN DATE DU 08/02/2018 RECHERCHE ET IDENTIFICATION D'AMIANTE SUR PRELEVEMENT(S) DE MATERIAU(X)

Ce rapport ne concerne que les échantillons soumis à l'analyse.

Client : AGENCE EHI IDF (COMPTE MATERIAUX)- EXPERT HABITAT & INDUSTRIE INGENIERIE 2 rue Traversière 78580 LES ALLUETS LE ROI	Réf. Commande ITGA : IT0718-11983 Réf. Commande Client : 444LAC0201--01
---	--

Prélèvement(s) : Reçu au laboratoire le : 01/02/2018

Préparation(s) : Effectuée de façon à être représentative de l'échantillon

- Pour une analyse au Microscope Optique à Lumière Polarisée (MOLP) : pas de traitement thermique ou mécanique
- ou
- Pour une analyse au Microscope Electronique à Transmission Analytique (META) : broyage mécanique, récupération de poussières sur grille de microscope électronique (méthode interne IT 085 ou IT 286)

Technique Analytique(s) : Microscopie Optique à Lumière Polarisée (méthode guide HSG 248 - appendice 2)

- ou
- Microscopie Electronique à Transmission Analytique (parties pertinentes de la norme NF X 43-050)

Résultat(s) :

Fraction analysée	Technique analytique	Nb de préparations	Date d'analyse	Résultat / Type d'amiante
Réf dossier client : 444LAC0201--01 - 7 ALLEE DU GRAND BERGER LGT 1 77240 VERT ST DENIS Réf échantillon client : 444LAC0201P001 / LOGEMENTS COLLECTIFS - - - / Chambre 1 Sol Revêtement souple				Réf échantillon ITGA : IT071802-2065 Description ITGA : Revêtement souple bleu / Moquette grise / Colle polymère jaune / Ragréage gris / Matériau gris en vrac hétérogène
▀ Revêtement souple bleu + moquette grise + colle polymère jaune non séparable + ragréage gris + matériau gris en vrac hétérogène non séparable	META	1	07/02/2018	Amiante non détecté / -
Réf dossier client : 444LAC0201--01 - 7 ALLEE DU GRAND BERGER LGT 1 77240 VERT ST DENIS Réf échantillon client : 444LAC0201P002 / LOGEMENTS COLLECTIFS - - - / Chambre 1 Mur A Enduit béton				Réf échantillon ITGA : IT071802-2066 Description ITGA : Enduit plâtreux blanc en vrac / Peinture / Papier / Matériau gris en vrac
▀ Enduit plâtreux blanc en vrac + peinture non séparable + papier non séparable + matériau gris en vrac non séparable	META	1	08/02/2018	Amiante non détecté / -

Validé par : Fabien HADO - Analyste

La reproduction de ce rapport n'est autorisée que sous sa forme intégrale ; ce rapport ne doit pas être reproduit partiellement sans l'approbation du laboratoire.

Sauf demande particulière et écrite du client, les échantillons sont conservés pendant 6 mois et les rapports pendant 2 ans.

DTA 164-01 rev 03

Page 1/3

RAPPORT SYNTHÉTIQUE D'ANALYSE NUMÉRO IT0718-11983 EN DATE DU 08/02/2018
RECHERCHE ET IDENTIFICATION D'AMIANTE SUR PRELEVEMENT(S) DE MATERIAU(X)

Fraction analysée	Technique analytique	Nb de préparations	Date d'analyse	Résultat / Type d'amiante
Réf dossier client : 444LAC0201-01 - 7 ALLEE DU GRAND BERGER LGT 1 77240 VERT ST DENIS Réf échantillon client : 444LAC0201P004 / LOGEMENTS COLLECTIFS - - - / Chambre 2 Mur A Enduit plaque de plâtre		Ref échantillon ITGA : IT071802-2067		Description ITGA : Enduit plâtreux blanc en vrac / Peinture / Carton / Papier / Toile fibreuse blanche
▸ Enduit plâtreux blanc en vrac + peinture non séparable + carton non séparable + papier non séparable + toile fibreuse blanche non séparable	META	1	08/02/2018	Amiante non détecté / -
Réf dossier client : 444LAC0201-01 - 7 ALLEE DU GRAND BERGER LGT 1 77240 VERT ST DENIS Réf échantillon client : 444LAC0201P005 / LOGEMENTS COLLECTIFS - - - / Couloir Plafond Enduit béton		Ref échantillon ITGA : IT071802-2068		Description ITGA : Enduit plâtreux blanc en vrac / Peinture
▸ Enduit plâtreux blanc en vrac + peinture non séparable	META	1	08/02/2018	Amiante non détecté / -
Réf dossier client : 444LAC0201-01 - 7 ALLEE DU GRAND BERGER LGT 1 77240 VERT ST DENIS Réf échantillon client : 444LAC0201P006 / LOGEMENTS COLLECTIFS - - - / Salle de bains Mur B Enduit béton		Ref échantillon ITGA : IT071802-2069		Description ITGA : Enduit gris en vrac / Peinture
▸ Enduit gris en vrac + peinture non séparable	META	1	08/02/2018	Amiante non détecté / -
Réf dossier client : 444LAC0201-01 - 7 ALLEE DU GRAND BERGER LGT 1 77240 VERT ST DENIS Réf échantillon client : 444LAC0201P007 / LOGEMENTS COLLECTIFS - - - / Salle de bains Mur D Enduit plaque de plâtre		Ref échantillon ITGA : IT071802-2070		Description ITGA : Enduit plâtreux blanc en vrac / Peinture / Carton / Toile fibreuse blanche
▸ Enduit plâtreux blanc en vrac + peinture non séparable + carton non séparable + toile fibreuse blanche non séparable	META	1	08/02/2018	Amiante non détecté / -
Réf dossier client : 444LAC0201-01 - 7 ALLEE DU GRAND BERGER LGT 1 77240 VERT ST DENIS Réf échantillon client : 444LAC0201P008 / LOGEMENTS COLLECTIFS - - - / Salle de bains Sol Revêtement souple		Ref échantillon ITGA : IT071802-2071		Description ITGA : Revêtement souple blanc / Revêtement souple beige / Colle polymère jaune / Ragréage gris / Peinture
▸ Revêtement souple blanc + revêtement souple beige + colle polymère jaune non séparable + ragréage gris + peinture non séparable	META	1	07/02/2018	Amiante non détecté / -
Réf dossier client : 444LAC0201-01 - 7 ALLEE DU GRAND BERGER LGT 1 77240 VERT ST DENIS Réf échantillon client : 444LAC0201P009 / LOGEMENTS COLLECTIFS - - - / Placard 1 Sol Dalle de sol		Ref échantillon ITGA : IT071802-2072		Description ITGA : Revêtement souple beige / Colle polymère jaune / Ragréage gris
▸ Revêtement souple beige + colle polymère jaune non séparable + ragréage gris	META	1	08/02/2018	Amiante non détecté / -

La reproduction de ce rapport n'est autorisée que sous sa forme intégrale : ce rapport ne doit pas être reproduit partiellement sans l'approbation du laboratoire.

Sauf demande particulière et écrite du client, les échantillons sont conservés pendant 6 mois et les rapports pendant 2 ans.

DTA 164-01 rev 03

Page 2/3

RAPPORT SYNTHÉTIQUE D'ANALYSE NUMÉRO IT0718-11983 EN DATE DU 08/02/2018
RECHERCHE ET IDENTIFICATION D'AMIANTE SUR PRELEVEMENT(S) DE MATERIAU(X)

Fraction analysée	Technique analytique	Nb de préparations	Date d'analyse	Résultat / Type d'amiante
Réf dossier client : 444LAC0201-01 - 7 ALLEE DU GRAND BERGER LGT 1.77240 VERT ST DENIS Réf échantillon client : 444LAC0201P010 / LOGEMENTS COLLECTIFS - - - / Entrée Mur B Enduit plaque de plâtre				Réf échantillon ITGA : IT071802-2073 Description ITGA : Enduit plâtreux blanc en vrac / Peinture / Carton / Papier
* Enduit plâtreux blanc en vrac + peinture non séparable + carton non séparable + papier non séparable	META	2	08/02/2018	Amiante non détecté / -
Réf dossier client : 444LAC0201-01 - 7 ALLEE DU GRAND BERGER LGT 1.77240 VERT ST DENIS Réf échantillon client : 444LAC0201P011 / LOGEMENTS COLLECTIFS - - - / Entrée Sol Dalle de sol				Réf échantillon ITGA : IT071802-2074 Description ITGA : Revêtement souple beige / Revêtement cassant beige / Colle polymère jaune / Ragréage gris
* Revêtement souple beige + revêtement cassant beige + colle polymère jaune non séparable + ragréage gris	META	1	07/02/2018	Amiante non détecté / -
Réf dossier client : 444LAC0201-01 - 7 ALLEE DU GRAND BERGER LGT 1.77240 VERT ST DENIS Réf échantillon client : 444LAC0201P012 / LOGEMENTS COLLECTIFS - - - / Cuisine Sol Dalle de sol				Réf échantillon ITGA : IT071802-2075 Description ITGA : Revêtement souple beige / Revêtement souple jaune / Colle polymère jaune / Ragréage gris / Peinture en faible quantité
* Revêtement souple beige + revêtement souple jaune + colle polymère jaune non séparable + ragréage gris + peinture en faible quantité non séparable	META	1	07/02/2018	Amiante non détecté / -
Réf dossier client : 444LAC0201-01 - 7 ALLEE DU GRAND BERGER LGT 1.77240 VERT ST DENIS Réf échantillon client : 444LAC0201P013 / LOGEMENTS COLLECTIFS - - - / Cuisine Mur B Enduit plaque de plâtre				Réf échantillon ITGA : IT071802-2076 Description ITGA : Enduit plâtreux blanc en vrac / Peinture / Carton / Papier
* Enduit plâtreux blanc en vrac + peinture non séparable + carton non séparable + papier non séparable	META	1	08/02/2018	Amiante non détecté / -
Réf dossier client : 444LAC0201-01 - 7 ALLEE DU GRAND BERGER LGT 1.77240 VERT ST DENIS Réf échantillon client : 444LAC0201P014 / LOGEMENTS COLLECTIFS - - - / Cuisine Plafond Enduit béton				Réf échantillon ITGA : IT071802-2077 Description ITGA : Enduit plâtreux blanc en vrac / Peintures multiples en vrac / Carton
* Enduit plâtreux blanc en vrac + peintures multiples en vrac non séparable + carton non séparable	META	1	08/02/2018	Amiante non détecté / -
Réf dossier client : 444LAC0201-01 - 7 ALLEE DU GRAND BERGER LGT 1.77240 VERT ST DENIS Réf échantillon client : 444LAC0201P015 / LOGEMENTS COLLECTIFS - - - / Cuisine Réseaux de distribution Peinture				Réf échantillon ITGA : IT071802-2078 Description ITGA : Peintures multiples en vrac
* Peintures multiples en vrac	META	1	08/02/2018	Amiante non détecté / -

La reproduction de ce rapport n'est autorisée que sous sa forme intégrale : ce rapport ne doit pas être reproduit partiellement sans l'approbation du laboratoire.

Sauf demande particulière et écrite du client, les échantillons sont conservés pendant 6 mois et les rapports pendant 2 ans.

DTA 164-01 rev 03

Page 3/3



Parc Edonia - Bât. R - Rue de la Terre Adélie - CS n° 66862
35768 SAINT-GREGOIRE CEDEX
Tel : 02.99.35.41.41
Fax : 02.99.35.41.42
www.itga.fr

Accréditation n° 1-5967



Liste des sites et portées
disponibles sur www.cofrac.fr

L'accréditation du COFRAC atteste de la compétence des laboratoires pour les seuls essais couverts par l'accréditation qui sont identifiés par le symbole :

RAPPORT SYNTHÉTIQUE D'ANALYSE NUMÉRO IT0718-11984 EN DATE DU 07/02/2018
RECHERCHE ET IDENTIFICATION D'AMIANTE SUR PRELEVEMENT(S) DE MATERIAU(X)

Ce rapport ne concerne que les échantillons soumis à l'analyse.

Client : AGENCE EHI IDF (COMPTE MATERIAUX)- EXPERT HABITAT & INDUSTRIE INGENIERIE 2 rue Traversière 78580 LES ALLUETS LE ROI	Réf. Commande ITGA : IT0718-11984 Réf. Commande Client : 444LAC0201--02
---	--

Prélèvement(s) : Reçu au laboratoire le : 01/02/2018

Préparation(s) : Effectuée de façon à être représentative de l'échantillon

- Pour une analyse au Microscope Optique à Lumière Polarisée (MOLP) : pas de traitement thermique ou mécanique
- ou
- Pour une analyse au Microscope Electronique à Transmission Analytique (META) : broyage mécanique, récupération de poussières sur grille de microscope électronique (méthode interne IT 085 ou IT 286)

Technique Analytique(s) :

- ou - Microscopie Optique à Lumière Polarisée (méthode guide HSG 248 - appendice 2)
- ou - Microscopie Electronique à Transmission Analytique (parties pertinentes de la norme NF X 43-050)

Résultat(s) :

Fraction analysée	Technique analytique	Nb de préparations	Date d'analyse	Résultat / Type d'amiante
Réf dossier client : 444LAC0201--02 - 7 ALLEE DU GRAND BERGER LGT 1 77240 VERT ST DENIS		Réf échantillon ITGA : IT071802-2064		
Réf échantillon client : 444LAC0201P003 / LOGEMENTS COLLECTIFS - - - / Chambre 2 Sol Moquette		Description ITGA : Moquette grise / Colle polymère jaune / Ragréage blanc		
Moquette grise + colle polymère jaune non séparable + ragréage blanc	META	1	07/02/2018	Amiante non détecté / -

Validé par : Fabien HADO - Analyste



La reproduction de ce rapport n'est autorisée que sous sa forme intégrale : ce rapport ne doit pas être reproduit partiellement sans l'approbation du laboratoire.

Sauf demande particulière et écrite du client, les échantillons sont conservés pendant 6 mois et les rapports pendant 2 ans.

DTA 164-01 rev 03

Page 1/1

ATTESTATION(S)



ALLIANZ IARD
Direction Opérations Entreprises
Case courrier 8 10 33
50 Esplanade Charles de Gaulle
33081 BORDEAUX CEDEX

ALLIANZ RESPONSABILITE CIVILE DES ENTREPRISES DE SERVICE

La société ALLIANZ IARD certifie que :

EXPERT HABITAT & INDUSTRIE INGENIERIE
21 ROUTE D ALBERT
62450 AVESNES LES BAPAUME

Est titulaire d'une police d'assurance Responsabilité civile Activités de services N°55832566 qui a pris effet le 01/01/2016.

Ce contrat, a pour objet de :

- Satisfaire aux obligations édictées par l'ordonnance n°2005 - 655 du 8 juin 2005 et son décret d'application n°2006 - 1114 du 5 septembre 2006, codifié aux articles R212-4 et L271-4 à L271-6 du code de la construction et de l'habitation, ainsi que ses textes subséquents ;
- Garantir l'assuré contre les conséquences pécuniaires de la responsabilité civile qu'il peut encourir à l'égard des tiers du fait de ses activités professionnelles déclarées aux Dispositions Particulières à savoir :
 - Le constat des Risques d'exposition au plomb
 - Repérage d'amiante avant transaction, contrôle périodique amiante
 - Dossier technique amiante
 - Présence de termites et autres insectes xylophages
 - Diagnostic Performance Energétique (DPE)
 - Etat des risques naturels et technologiques
 - Mesurage Loi Carrez
 - Mesurage Loi Boullin
 - Contrôle des installations d'Assainissement NON Collectif
 - Calcul des millièmes de copropriété
 - Diagnostic Radon
 - Thermographie des bâtiments
 - Loi S.R.U.
 - Certificat des travaux de réhabilitation dans le neuf et l'ancien (Dispositions Robien & Borloo)
 - Etat du dispositif de sécurité des piscines
 - Certificat de logement décent
 - Etat des lieux locatifs
 - Diagnostic accessibilité handicapés
 - Infiltrométrie
 - Certificat aux normes de surface et d'Habitabilité et Prêt à Taux Zéro
 - Etat descriptif de division
 - Repérage d'amiante avant / après travaux et démolition
 - Présence de champignons lignivores
 - Repérage plomb avant travaux et démolition

Le montant de la garantie Responsabilité Civile Professionnelle est de 1 000 000,00 € par sinistre et 1 000 000,00 € par année.

Le présent document, établi par ALLIANZ, est valable jusqu'au 31/12/2018 sous réserve du paiement des cotisations. Il a pour objet d'attester l'existence d'un contrat. Il ne constitue toutefois pas une présomption d'application des garanties et ne peut engager ALLIANZ au-delà des clauses, conditions et limites du contrat auquel il se réfère. Les exceptions de garantie opposables au souscripteur le sont également aux bénéficiaires de l'indemnité (résiliation, nullité, règle proportionnelle, exclusions, déchéances, ...).

Toute adjonction autre que le cachet et la signature du représentant de la Société est réputée non écrite.

Fait à Lyon, le 19/12/2017
Laura FOURNIER
Pour la Compagnie



CERTIFICAT DE COMPETENCES



Certificat de compétences Diagnostiqueur Immobilier

N° CPDI 4129 Version 004

Je soussigné, Philippe TROYAUX, Directeur Général d'I.Cert, atteste que :

Monsieur JULIEN Mckael

Est certifié(e) selon le référentiel I.Cert dénommé CPE DI DR 01, dispositif de certification de personnes réalisant des diagnostics immobiliers pour les missions suivantes :

Amiante sans mention	Amiante Sans Mention* Date d'effet : 01/01/2017 - Date d'expiration : 24/10/2021
DPE individuel	Diagnostic de performance énergétique sans mention : DPE individuel Date d'effet : 07/12/2016 - Date d'expiration : 06/12/2021
Electricité	Etat de l'installation intérieure électrique Date d'effet : 26/10/2016 - Date d'expiration : 25/10/2021
Gaz	Etat de l'installation intérieure gaz Date d'effet : 17/02/2017 - Date d'expiration : 16/02/2022
Plomb	Plomb : Constat du risque d'exposition au plomb Date d'effet : 23/12/2016 - Date d'expiration : 22/12/2021

En foi de quoi ce certificat est délivré, pour valoir et servir ce que de droit.
Edité à Saint-Grégoire, le 03/05/2017.

* Missions de repérage des matériaux et produits de la liste 1 et des matériaux et produits de la liste 2 et matériaux géologiques de l'état de contamination des matériaux et produits de la liste 2 dans les bâtiments existants ou en cours de construction.

* Missions de repérage des matériaux et produits de la liste 1 et des matériaux et produits de la liste 2 et matériaux géologiques de l'état de contamination des matériaux et produits de la liste 2 dans les bâtiments existants ou en cours de construction. Dans les bâtiments existants ou en cours de construction, l'état de contamination des matériaux et produits de la liste 2 dans les bâtiments existants ou en cours de construction est déterminé par la liste 2.

Arrêté du 21 novembre 2012 modifiant l'arrêté du 25 juillet 2012 relatif aux compétences des personnes physiques exerçant des activités de diagnostic de repérage des matériaux et produits de la liste 1 et des matériaux géologiques de l'état de contamination des matériaux et produits de la liste 2 dans les bâtiments existants ou en cours de construction.

Arrêté du 21 novembre 2012 modifiant l'arrêté du 25 juillet 2012 relatif aux compétences des personnes physiques exerçant des activités de diagnostic de repérage des matériaux et produits de la liste 1 et des matériaux géologiques de l'état de contamination des matériaux et produits de la liste 2 dans les bâtiments existants ou en cours de construction.

Arrêté du 13 octobre 2010 relatif à la certification des personnes physiques exerçant des activités de diagnostic de repérage des matériaux et produits de la liste 1 et des matériaux géologiques de l'état de contamination des matériaux et produits de la liste 2 dans les bâtiments existants ou en cours de construction.

Arrêté du 13 octobre 2010 relatif à la certification des personnes physiques exerçant des activités de diagnostic de repérage des matériaux et produits de la liste 1 et des matériaux géologiques de l'état de contamination des matériaux et produits de la liste 2 dans les bâtiments existants ou en cours de construction.

Arrêté du 25 juillet 2012 relatif à la certification des personnes physiques exerçant des activités de diagnostic de repérage des matériaux et produits de la liste 1 et des matériaux géologiques de l'état de contamination des matériaux et produits de la liste 2 dans les bâtiments existants ou en cours de construction.





Certification de personnes
Diagnostiqueur
Portée disponible sur www.icert.fr

Parc EDONIA - Bâtiment G - Rue de la Terre Victoria - 35760 Saint-Grégoire



CPE DI DR 11 rev13

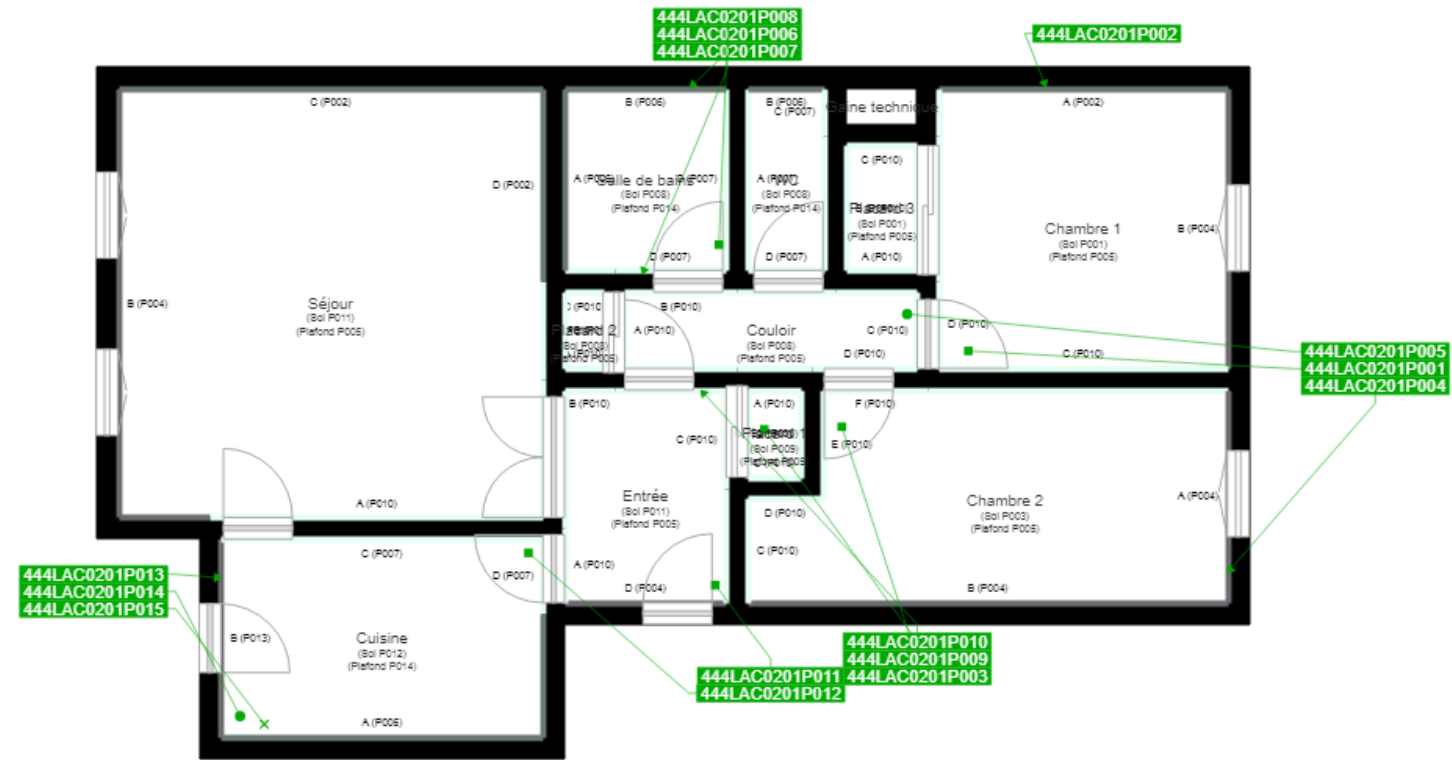

	Murs périphériques / Plaques de plâtre
	Murs Bois
	Murs Brique
	Murs Béton brut
	Cloisons Plaques de plâtre
	Murs carreaux de plâtre
	Murs Béton / Enduit
	Murs porteurs et/ou mur de refend / Plaques de plâtre
	Murs périphériques / Doublage (plaque de plâtre + isolant)
	Torchis
	Murs Amiantés
	Murs Brique / Enduit
	Murs Brique plâtrière

	Prélèvements de sol amiantés
	Prélèvements de sol non amiantés
	Prélèvements de plafonds amiantés
	Prélèvements de plafonds non amiantés
	Prélèvements de murs amiantés
	Prélèvements de murs non amiantés
	Autres types de prélèvements amiantés
	Autres types de prélèvements non amiantés
	Sol amianté
	Plafond amianté
	Sol et Plafond amiantés